Instytut Meteorologii i Gospodarki Wodnej - Państwowy Instytut Badawczy
Biuro Prognoz Meteorologicznych we Wrocławiu
51-616 Wrocław ul. Parkowa 30
tel: 071-320-01-50, fax: 071-348-73-37
email: meteo.wroclaw@imgw.pl
www: www.imgw.pl

Zasięg ostrzeżenia w województwie

Intensywne opady deszczu

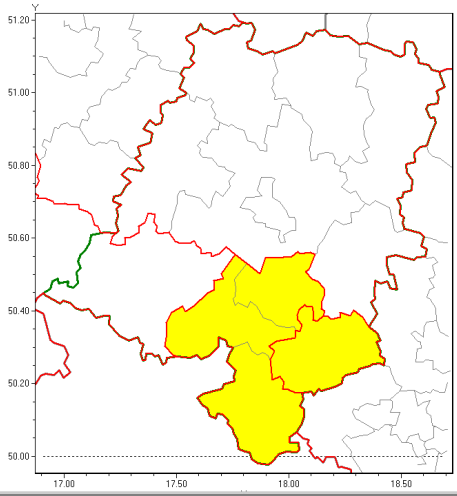

Ostrzeżenie meteorologiczne Nr 23	
Nazwa biura	IMGW-PIB Biuro Prognoz Meteorologicznych we Wrocławiu
Zjawisko/stopień zagrożenia	Intensywne opady deszczu/ 1
Obszar	województwo opolskie **powiat kędzierzyńsko-kozielski**
Ważność	od godz. 21:00 dnia 28.04.2019 do godz. 21:00 dnia 29.04.2019
Przebieg	Prognozuje się wystąpienie opadów deszczu, okresami o natężeniu umiarkowanym. Prognozowana wysokość opadów od 20 mm do 30 mm, lokalnie około 40 mm.
Prawdopodobieństwo wystąpienia zjawiska(%)	80%
Uwagi	Brak.
Dyżurny synoptyk IMGW-PIB	Piotr Mańczak
Godzina i data wydania	godz. 20:13 dnia 28.04.2019
SMS	IMGW-PIB OSTRZEGA: DESZCZ/1 opolskie/kędzierzyńsko-kozielski od 21:00/28.04 do 21:00/29.04.2019 40 mm.

Opracowanie niniejsze i jego format, jako przedmiot prawa autorskiego podlega ochronie prawnej, zgodnie z przepisami ustawy z dnia 4 lutego 1994r o prawie autorskim i prawach pokrewnych (dz. U. z 2006 r. Nr 90, poz. 631 z późn. zm.).
Wszelkie dalsze udostępnianie, rozpowszechnianie (przedruk, kopiowanie, wiadomość sms) jest dozwolone wyłącznie w formie dosłownej z bezwzględnym wskazaniem źródła informacji tj. IMGW-PIB.